



# universidade

ATS

## Informativo de Versão 19.10



# resulth

Matriz | Belo Horizonte | MG +55 (31) 2112-3700  
Rua Min. Orozimbo Nonato, 102 . Torre B . 17º and.  
Vila da Serra - Nova Lima - MG. CEP:34000-000

Brasília | DF +55 (61) 3352-8004  
Montes Claros | MG +55 (38) 3218-3589  
Juiz de Fora | MG +55 (32) 3413-6178

Diamantina | MG +55 (38) 3531-2459  
Divinópolis | MG +55 (37) 3221-3700  
Vitória da Conquista | BA +55 (77) 3421-2245

 [facebook.com/ATSinfo](https://facebook.com/ATSinfo)  
[www.ATSinformatica.com.br](http://www.ATSinformatica.com.br)

**ATS**  
INFORMÁTICA

Sua empresa na direção certa

# Índice

Compras .....	2
Solicitação de Compras de Produtos (Chamado 28228).....	2
ERP Faturamento .....	3
Máscara de Telefone (Chamado 28025).....	3
Digitação / Emissão NF-e de Exportação (Chamado 27609).....	4
Tipo de Operação .....	4
Emissão Nota Fiscal .....	5
Complemento de Exportação .....	6
Cadastro de Usuários.....	8
Implementações futuras: .....	8

Matriz | Belo Horizonte | MG +55 (31) 2112-3700  
Rua Min. Orozimbo Nonato, 102 . Torre B . 17º and.  
Vila da Serra - Nova Lima - MG. CEP:34000-000

Brasília | DF +55 (61) 3352-8004  
Montes Claros | MG +55 (38) 3218-3589  
Juiz de Fora | MG +55 (32) 3413-6178

Diamantina | MG +55 (38) 3531-2459  
Divinópolis | MG +55 (37) 3221-3700  
Vitória da Conquista | BA +55 (77) 3421-2245

facebook.com/ATSinfo  
www.ATSinformatica.com.br

## COMPRAS

### Solicitação de Compras de Produtos (Chamado 28228)

#### Funcionalidade

Alterada a rotina de solicitação de ordem de compra e incluído novos campos para informação do saldo existente quando da solicitação, a data prevista para a entrega e observações, conforme mostrado na tela abaixo:

Código	Descrição	Unidade	Quantidade	Saldo	Data Prev	Observação

Na listagem da solicitação de ordem de compra os novos campos serão impressos conforme modelo de relatório abaixo:

Visualizar

Imprime para Windows

27/08/2015 09:53:33 SOLICITACAO DE COMPRAS DE PRODUTOS Pagina: 0001  
 ABTEC ENGENHARIA  
 Sistema de Compras - v.19.08ca

---

Numero Solicitudao...: 00000030 Data Requisicao.....: 20/02/2015  
 Usuario.....: GUILHERME Data/Hora Movimento..: 26/02/2015 17:20  
 Requisitante.....: 00002 FELIPE Finalidade .....: APLICACAO NA OBRA SANITARIA  
 Comprador.....: 001 SEVERINO Observacao.....: MATERIAIS ADICIONAIS NAO PREVISTOS

---

CODIGO	PRODUTO	QUANTIDADE	SALDO	DATA PREVISTA	OBSERVAÇÃO
000518	REDUCAO 100 X 75-ESGOTO	1,00	0,00	21/05/2015	
000515	JOELHO 45 GR X 75 MM-ESGOTO	1,00	0,00	21/04/2015	URGENTE
000558	TUBO ESGOTO 100 MM	12,00	0,00	21/05/2015	
000164	DISCO DIAMANTADO SEGMENTADO 4.1/2"	1,00	0,00	21/05/2015	
000299	GESSO	2,00	0,00	21/05/2015	
000050	CIMENTO CPII Z (50 KG)	1,00	0,00	21/05/2015	
000428	PARAFUSO 4,8 X 45	200,00	0,00	21/05/2015	
000127	TUBO SOLDAVEL 25 MM	5,00	0,00	21/05/2015	

## ERP FATURAMENTO

### Máscara de Telefone (Chamado 28025)

#### Funcionalidade

A máscara do telefone no Resultado foi alterada para atender a regra 'Nono dígito' da Anatel. O sistema a partir dessa versão irá controlar automaticamente o formato de máscara, conforme a digitação do usuário. Os números que já estejam gravados no sistema não sofrerão alterações.

Exemplos de números telefônicos suportados

3333-3333; 93333-3333; (31) 3333-3333; (31) 93333-3333; 31 (31) 3333-3333; 31 (31) 93333-3333; 0800-333-3333; 0700-333-3333; 0300-3333-3333; 4003-3333; 031 (31) 93333-3333.

Os números telefônicos do tipo '0800' não sofrem a aplicação de máscara, pois seu formato é livre e depende da operadora que o disponibiliza.

Foi removido do parâmetro 'Cadastros > Parâmetros > Gerais' o campo 'Máscara Telefone', uma vez que seu uso não será mais necessário.

## Digitação / Emissão NF-e de Exportação (Chamado 27609)

### Funcionalidade

Foram alteradas algumas rotinas no sistema, necessárias para emissão de Nota Fiscal de Exportação, sendo elas:

### Tipo de Operação

Foi criado nos parâmetros na guia 'NF-e' da rotina 'Cadastros > Tipos de Operação', o parâmetro '**Nota de Exportação**', para que o usuário possa configurar o tipo de operação referente a nota de exportação:

A imagem mostra a janela 'Cadastro de Tipos de Operação' com a aba 'NF-e' selecionada. O grupo de parâmetros 'Nota de Exportação' está destacado com um retângulo vermelho. Um texto explicativo em uma caixa azul aponta para este grupo, indicando que ele determina o documento fiscal como operação de exportação, com padrão 'Não utiliza'. O grupo contém as seguintes opções:

- Não Utiliza
- Transferência de Crédito
- ICMS ST de Transporte
- Apropriação Crédito de ICMS do Ativo Permanente
- Exportação Direta (Drawback)
- Exportação Indireta

Além disso, há duas opções desativadas:

- Devolução simbólica de mercadoria (Aplica-se aos CFOP's 5.921 e 6.921)
- Devolução de nota de vários pedidos

Na parte inferior da janela, há botões para 'Inclusão', 'Alteração', 'Exclusão', 'Sair', 'Consulta', 'Lista' e 'Pesquisa'. Botões de 'Ok' e 'Cancelar' estão no canto inferior direito.

### Atenção:

**Na emissão da Nota Fiscal Eletrônica para as operações de exportação, deverá ser utilizado um tipo de operação que tenha o parâmetro marcado de acordo com a operação que será realizada, ou seja, exportação direta, exportação direta com Drawback ou Exportação Indireta.**

O sistema permitirá que o usuário escolha somente os tipos de operação 'Venda' e 'Revenda', caso o parâmetro de NF-e de exportação seja informado, diferente da opção 'Não Utiliza'. E exibirá a seguinte mensagem, ao acionamento do botão 'Ok' da tela de cadastro:

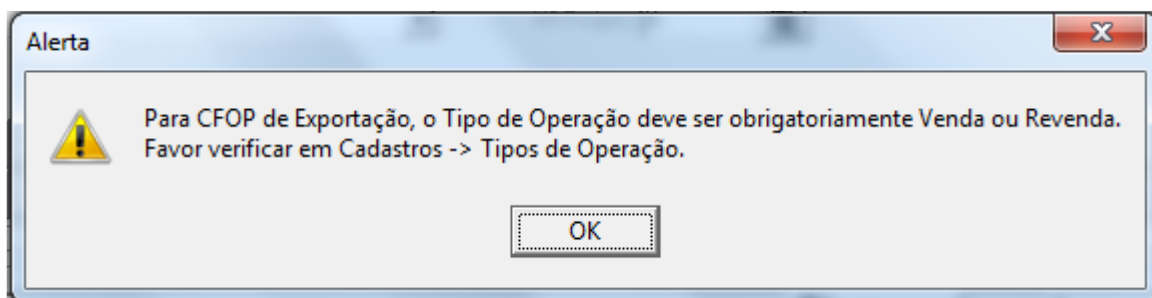

## Emissão Nota Fiscal

Na guia "**Embarque**" foi incluído o campo "**Local de Despacho**", o usuário deverá informar o Recinto Alfandegado.

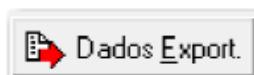
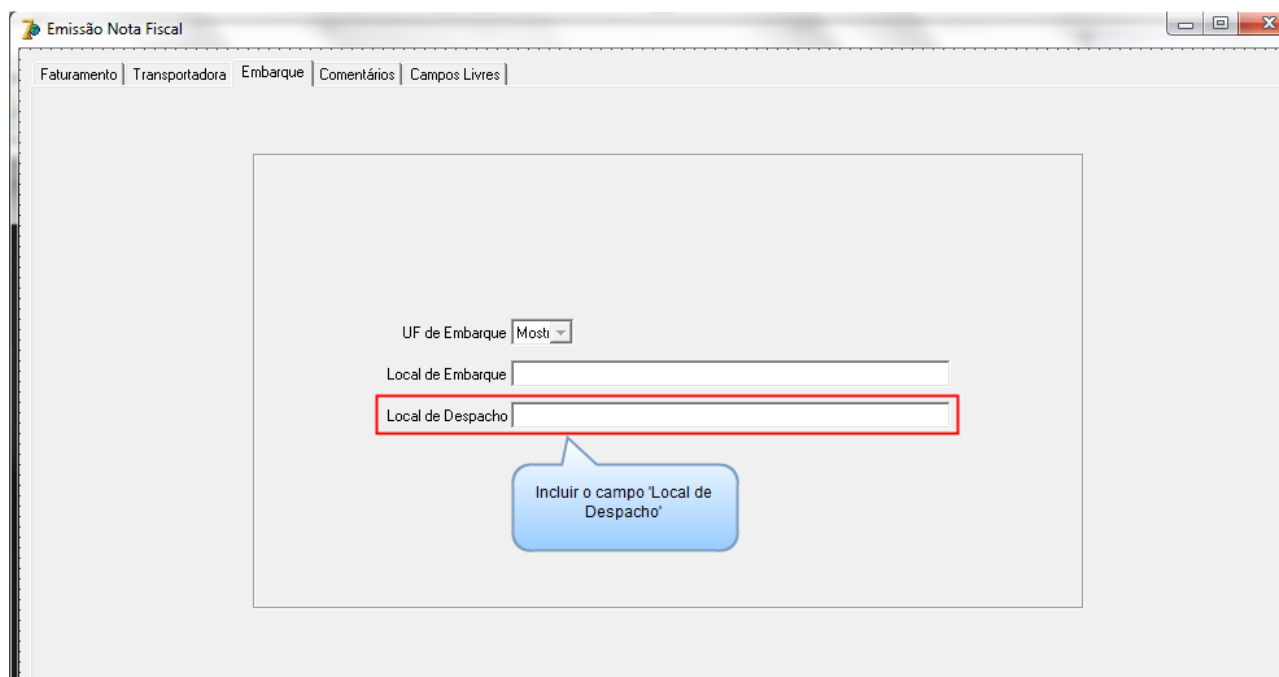

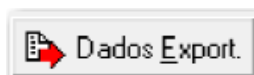
Na tela de faturamento, foi incluído o botão  que ao ser acionado, será aberta tela abaixo:

Lembrando que o botão estará desabilitado por padrão, e será habilitado somente em caso de exportação.

**Dados de Exportação**

Itens da NF-e Exportação

Cód. Prod.	Produto	Quantidade

Dados de Exportação por Item

Drawback	Num. R.E.	Quant. Exportada	Chave Acesso (NF-e Origem)

Coluna Drawback: Preenchimento obrigatório para operações com Drawback.  
 Colunas em vermelho: Preenchimento obrigatório para Exportação Indireta

Utilize a tecla <Enter> para percorrer as colunas. Para incluir nova linha, tecle <Enter> na última coluna.

Ok Cancelar

O cancelamento da NF-e de Exportação é idêntico ao processo de cancelamento da NF-e convencional.

Já na devolução de uma nota fiscal de saída deverá ser utilizado um tipo de operação com CFOP compatível e configurados os parâmetros: **"A – Entrada via Documento Próprio"** e **"Devolução de Vendas"** marcados.

Além disso, no caso de devoluções decorrentes de exportação em regime de 'Drawback' deverá ser informado o número do ato concessório e nas operações de devolução de exportação indireta deverá ser informado o número do RE, a quantidade sendo devolvida e a chave de acesso da nota fiscal eletrônica de origem. Neste caso o sistema irá validar a operação de devolução de exportação e obrigar que o usuário informe estes dados.

## Complemento de Exportação

Criado a rotina **'Complemento de Exportação'** para que sejam informados os dados complementares da exportação.

Esses dados serão necessários para a geração dos **registros '1110 - Operações de Exportação Indireta – Mercadoria de Terceiros'** e **'1105 - Documentos Fiscais de exportação'** do Sped Fiscal.

A tela estará disponível através do menu **'NF-e > Exportação > Complemento de Exportação'**.

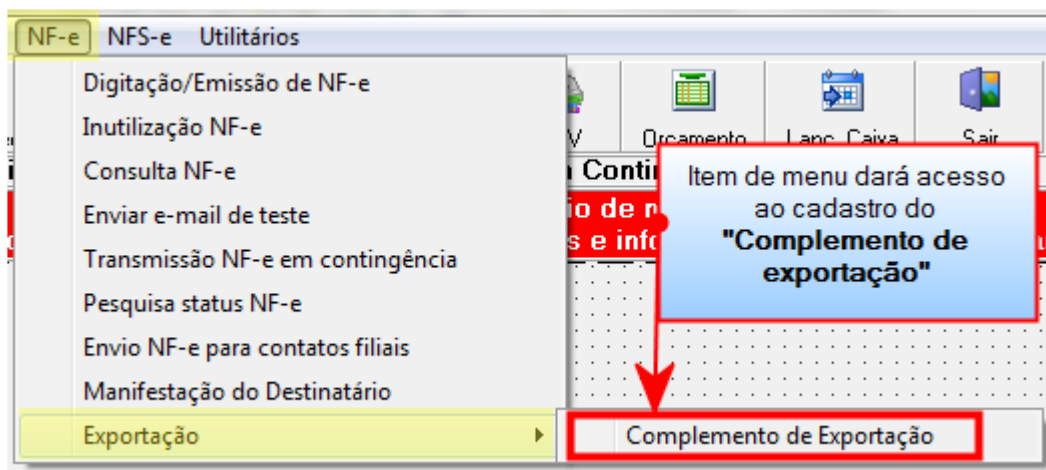

Ao acionar a rotina, será aberta a seguinte tela:

**Complemento de Exportação**

Dados da Exportação

Tipo Documento: 0 - Declaração de Exportação    Nat. Exportação: 0 - Exportação Direta    Data Averbação: 22/07/2015

Num. Declaração: 123    Data Declaração: 19/07/2015    Num. R.E.: 147    Data R.E.: 17/07/2015

Conhec. Embarque: 369    Tipo Conhec.: 10 - BL    Data Conhec.: 19/07/2015

Inclusão    Alteração    Exclusão    Ok    Cancelar    Consulta    Pesquisa    Sair

Documentos Fiscais da Exportação

Num. NF: 33    Série / Modelo: 1    55    Num. Memorando: 357

Emissão: 15/07/2015    Chave de Acesso: 1234567891234567893692581477418529630320

Inclusão    Alteração    Exclusão    Ok    Cancelar

NumNF	Série	Modelo	Emissão	Chave Acesso
33	1	55	15/07/2015	1234567891234567893692581477418529630320
35	1	55	17/07/2015	2034532191234567893692581258918529630398

Selecione um documento na lista para Alteração / Exclusão

Salvar    Cancelar

A rotina está dividida em 'grupos de informação'. Cada grupo de informação corresponde a um registro no SPED Fiscal. As informações referentes ao registro '1110 - Operações de Exportação Indireta' não serão exibidas na tela. Este registro será gerado através da associação dos documentos fiscais informados no 'Documentos Fiscais da Exportação'.



## Cadastro de Usuários

Incluído a nova rotina '**Complemento de Exportação**' no grid de permissões da rotina de cadastro de usuários (menu 'Cadastros > Usuários').

Opção	Sem Acesso	Acessa/Consulta	Só Não Exclui	Acesso Total
NF-e -> Envio NF-e para contatos filiais	<input checked="" type="checkbox"/>			
<b>NF-e -&gt; Exportação -&gt; Complemento de Exportação</b>	<input checked="" type="checkbox"/>			
NFS-e -> Status NFS-e	<input checked="" type="checkbox"/>			
NFS-e -> Envio NFS-e para contatos filiais	<input checked="" type="checkbox"/>			
NFS-e -> Parâmetros	<input checked="" type="checkbox"/>			
Utilitários -> Utilitários -> agenda	<input checked="" type="checkbox"/>			

## Implementações futuras:

- Emissão da nota de devolução de exportação direta Drawback, utilizando o CFOP 3211.
- Tratamento na tela 'Dados de Exportação' para produtos com grade, lote e série.
- Implementação da nota de exportação de serviços.
- Escrituração dos registros 0111, 1100, 1102, 1500, 1502, M100, M105 e M500 no Sped Contribuições.



# universidade

## ATS

Matriz | Belo Horizonte | MG +55 (31) 2112-3700  
Rua Min. Orozimbo Nonato, 102 . Torre B . 17º and.  
Vila da Serra - Nova Lima - MG. CEP.34000-000

Brasília | DF +55 (61) 3352-8004  
Montes Claros | MG +55 (38) 3218-3589  
Juiz de Fora | MG +55 (32) 3413-6178

Diamantina | MG +55 (38) 3531-2459  
Divinópolis | MG +55 (37) 3221-3700  
Vitória da Conquista | BA +55 (77) 3421-2245

 [facebook.com/ATSinfo](https://facebook.com/ATSinfo)  
[www.ATSinformatica.com.br](http://www.ATSinformatica.com.br)

**ATS**  
INFORMÁTICA

Sua empresa na direção certa